

意匠登録証

(CERTIFICATE OF DESIGN REGISTRATION)

登録第 1810469 号
(REGISTRATION NUMBER)

意匠に係る物品等
(ARTICLE, etc. TO
WHICH THE DESIGN IS APPLIED)

チップ管付き放電管

意匠権者
(OWNER OF
THE DESIGN RIGHT)

千葉県船橋市松が丘 3-47-16

鈴木 淳一

意匠の創作を
した者
(CREATOR OF THE DESIGN)

鈴木 淳一

出願番号
(APPLICATION NUMBER)

意願 2025-006986

出願日
(FILING DATE)

令和 7 年 4 月 7 日 (April 7, 2025)

登録日
(REGISTRATION DATE)

令和 7 年 10 月 2 日 (October 2, 2025)

この意匠は、登録するものと確定し、意匠原簿に登録されたことを証する。

(THIS IS TO CERTIFY THAT THE DESIGN IS REGISTERED ON THE REGISTER OF THE JAPAN PATENT OFFICE.)

令和 7 年 10 月 2 日 (October 2, 2025)

特許庁長官
(COMMISSIONER, JAPAN PATENT OFFICE)

河西康之



受領書

令和 7年 4月 7日
特 許 庁 長 官

識別番号 1 0 0 0 9 1 3 0 6
氏名 (名称) 村上 友一 様

以下の書類を受領しました。

項番	書類名	整理番号	受付番号	提出日	出願番号通知 (事件の表示)	アクセスコード
1	意匠登録願	KJN25002	52500769602	令 7. 4. 7	意願2025- 6986	F702
				以 上		

【書類名】 意匠登録願

【整理番号】 K J N 2 5 0 0 2

【提出日】 令和 7 年 4 月 7 日

【あて先】 特許庁長官 殿

【意匠に係る物品】 チップ管付き放電管

【意匠の創作をした者】

【住所又は居所】 千葉県船橋市松が丘 3－4 7－1 6

【氏名】 鈴木 淳一

【意匠登録出願人】

【識別番号】 5 2 2 4 7 4 0 3 3

【氏名又は名称】 鈴木 淳一

【代理人】

【識別番号】 1 0 0 0 9 1 3 0 6

【弁理士】

【氏名又は名称】 村上 友一

【選任した代理人】

【識別番号】 1 0 0 1 7 4 6 0 9

【弁理士】

【氏名又は名称】 関 博

【電話番号】 0 3－3 5 9 0－6 3 4 8

【連絡先】 担当

【手数料の表示】

【振替番号】 0 0 0 6 1 1 2 6

【納付金額】 1 6 0 0 0

【提出物件の目録】

【物件名】 図面 1

【意匠に係る物品の説明】 本意匠に係る放電管は、チップ管付き放電管として用いられる。放電容器内部の両端に一对の電極を取り付けている。管内壁にアマルガムを封入している。

【意匠の説明】

正面図、平面図、底面図、右側面図等で示す放電容器部分は透明である。また透明部分を斜線で表した参考正面図に示すように、電極、電線を除き斜線を施した部分は透明である。背面図は正面図と、左側面図は右側面図と同一に表れる。図面中省略部分は願書添付図面上 6 c m である。

【書類名】 図面

【正面図】

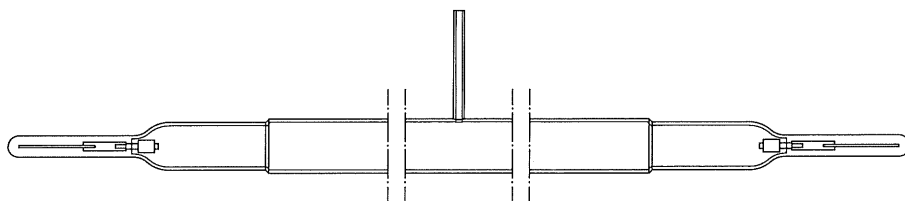

【平面図】

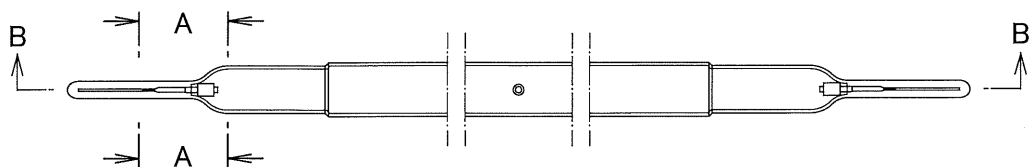

【底面図】

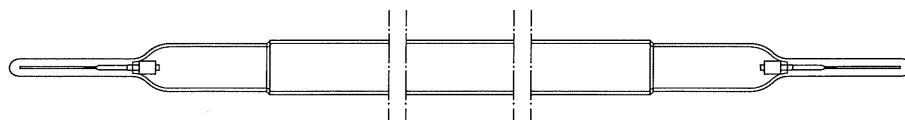

【右側面図】



【縮小正面図】

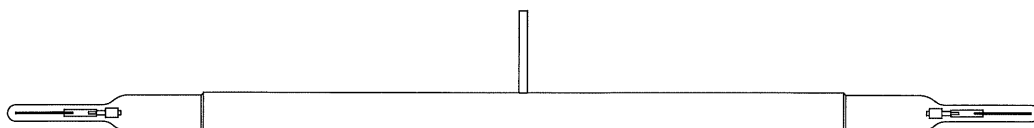

【透明部分を斜線で表した参考正面図】

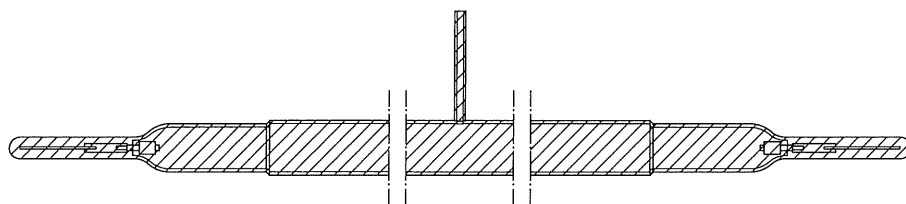

【A－A部分のB－B断面拡大図】

